

**Ademas, tu
Centro de Dia
dispone de:**

- * Dos cuartos de baño por sexo y adaptados a minusválidos.
- * Un baño geriátrico.
- * Servicios de lavandería, lencería y limpieza.
- * Sala de rehabilitación y terapia, etc.

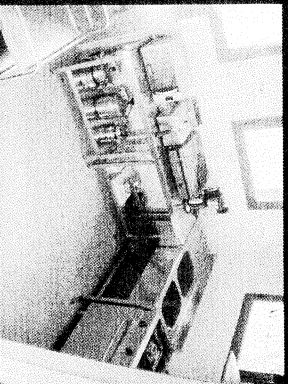

El Centro de día de Pescueza esta destinado a personas mayores de 65 años y dependientes.

Tiene una capacidad para 20 personas: 15 validas por si mismas y 5 dependientes.

El horario de apertura será, de lunes a viernes y de 10 a 21 horas.

Los/as interesados/as pueden ir apuntándose en el Ayuntamiento de Pescueza, donde se les informará de los trámites a seguir.



CENTRO DE DIA DE PESQUEZA

Apuntate y disfruta de tu Centro de Dia

Dirección del Centro de Dia: C/ Arriba, nº 27,
10882 Pescueza (Cáceres)

Ayuntamiento Plaza Postigo. 1 10882 Pescueza

Teléfono: 927 14 07 53

Fax: 927 14 07 53

Correo: administración@pescueza.es

**CENTRO DE DIA
DE PESQUEZA**

**Apuntate y
disfruta de tu
Centro de Dia**



*En el tendras a tu
disposición.*

*Servicio de comida y cena.
Salud: prevención y
mantenimiento.*

*Actividades para tu tiempo
libre.*

*Atención, asistencia,
acompañamiento etc.*

*Si te apuntas al Centro de
día podrás disponer de...→*

*Un amplio y
confortable Salón
comedor,
comunicado al
servicio de cocina,
donde te servirán
con agrado y gusto
comida variada,
acorde con tus
necesidades
saludables*

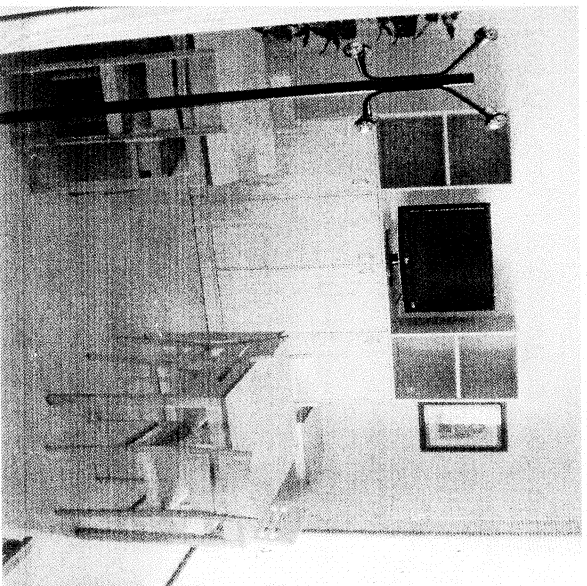

*Una cómoda sala de es-
tar con televisión, para
descansar después de
las comidas, viendo la
tele, pasar el rato en
amena tertulia, leer un
libro, leer el periódico o
echar la partida.*

*Espacios libres para descansar,
pasar o pasar el rato.*

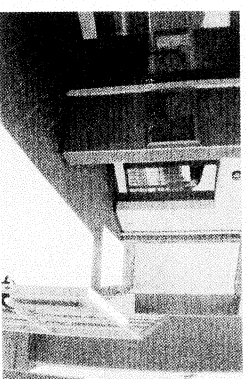

PORCHE DE ENTRADA



SALON DISTRIBUIDOR

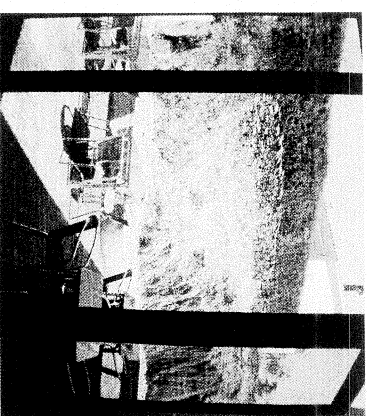

TERRAZA